Location appartement Bruxelles

750 €
Jette

Javier REQUEJO
Avenue Louise 54
1050 Bruxelles
immo@javier-requejo.be
Tel. : 028956075

http://www.javier-requejo.be/

» **Référence** : 67
» **Superficie** : 65 m²
» **Nombre de Chambres** : 1
» **Salle de bains** : 1
» **cuisine** : meublee
» **Chauffage** : Gaz de ville

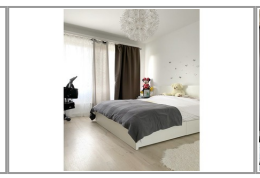

Situé dans un quartier calme, proche des commerces et transports en commun, sympathique apparement 1 chambre comprenant: hall d'entrée - séjour - cuisine équipée - salle de bains - terrasse.

Image not found
https://chart.googleapis.com/chart?chs

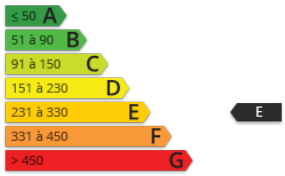

Document non contractuel, fourni à titre d'information